

Das moderne Stiegenhaus.



Die EMCO Privatlinik in ihrem heutigen Erscheinungsbild.

BILDER: S/EMCO PRIVATKLINIK DÜRRNBERG

Die EMCO Privatlinik eröffnet heute den

Im dritten Obergeschoß befinden sich nun die Fachabteilung für Augenheilkunde und Optometrie, die Nuklearmedizin und die Tageszimmer.

Zwei Jahre brauchten Statiker und Architekten, um auf der Grundstruktur des Hauses aufzubauen. Die Experten waren vor eine große Aufgabe gestellt. Der Auftrag lautete, ein großzügiges Raumkonzept zu schaffen und den laufenden Krankenhausbetrieb dabei möglichst nicht zu stören. Für die Experten war das eine gewaltige Herausforderung. „Wir haben es geschafft. Nach der langen Planungsphase haben wir in Rekordzeit von nur sieben Monaten den Umbau bewältigt und eröffnen heute ein topmodernes architektonisches Meisterwerk mit einem atemberaubenden Ausblick“, freut sich Geschäftsführer Mag. Thomas Kreuz.

Medizinische Leistungen erweitert

Mit dem Neubau wurde das medizinische Leistungsangebot der EMCO Privatlinik nochmals erweitert. Die Fachabteilung für Augenheilkunde und Optometrie, die Nuklearmedizin und die Tagesklinik sind bereits in das neue Stockwerk eingezogen.

Modernstes Augenlasersystem

Der ärztliche Leiter Dr. Egon Alzner und DDR. Nikolaus Ségur-Eltz, Dr. Jürgen Staudach und Dr. Christian Hansbauer betreuen seit 2000 das gesamte Spektrum der Augenheilkunde und blicken auf knapp 14.000 zufriedene operierte Pa-

tienten zurück. Neu am Dürrnberg ist Coop-brillenfrei, ein Zentrum für Fehlsichtigkeitsbehandlungen. Herzstück dieses neuen Zentrums ist ein hochmodernes Lasergerät der Firma ZEISS, mit welchem nicht nur das etablierte LASIK-Verfahren mit höchster Präzision durchgeführt werden kann, sondern auch das minimal-invasive SMILE-Verfahren zur prompten und schonenden Korrektur der Sehkraft angewendet wird. Das SMILE-Verfahren kommt am Dürrnberg exklusiv im Bundesland Salzburg zum Einsatz.

Nuklearmedizin und privates Schilddrüsenzentrum

Die Nuklearmedizin ist seit den 1990er-Jahren an der alpinen Privatlinik etabliert. Seit heute ist in dieser Fachabteilung unter der Leitung von Ing. Dr. Hadmar Lanz eine hochmoderne Gammakamera im Einsatz, die dem State-of-the-art-Anspruch gerecht wird. Mit diesem Gerät entstehen unter minimalsten Dosen von Radiotechnetium hochauflösende Aufnahmen der Knochen, der Lunge und der Schilddrüse. Auf diese Weise lassen sich zum Beispiel knotige Veränderungen der Schilddrüse untersuchen. In enger Zusammenarbeit von Ing. Dr. Hadmar Lanz mit der Fachabteilung für Innere Medizin und Chirurgie und dem Pathologieinstitut von Univ.-Doz. Dr. A. Rickard Weger ent-

steht das erste private Schilddrüsenzentrum Salzburgs. Aber auch der Herzmuskel, die Nieren und Gelenksveränderungen wie Arthritis werden mit der Gammakamera unter die Lupe genommen.

Tagesklinik am Dürrnberg

Neu ist auch die Station für Tagespatienten für konservative und chirurgische Kurzzeitaufenthalte. Dafür wurden die modernen und großzügigen Ein- und Zweibettzimmer im dritten Stockwerk der Klinik errichtet. Die Vorteile für den Patienten ergeben sich durch kürzestmöglichen stationären Aufenthalt, kompakte, qualitätsgesicherte Behandlungsabläufe und höchste Routine im Operationssaal. Moderne Architektur und Healing Environment tragen zur raschen Genesung bei.

Umfangreiches fachärztliches Angebot

Die elf medizinischen Fachabteilungen der EMCO Privatlinik bieten den Patienten eine Rundumversorgung sowie eine allumfassende medizinische Vorsorgeuntersuchung. Die enge Kooperation der einzelnen Abteilungen miteinander erhöht die Qualität der Betreuung. Ein exaktes Terminmanagement ermöglicht Patienten und Ärzteteams pünktliche und akkurate Vereinbarungen einzuhalten und eröffnet somit mehr Zeit für Beratung und Be-

handlung. Die EMCO Privatlinik verfügt über Direktverrechnungsverträge mit allen österreichischen Zusatzversicherungen. Die Verrechnung von Ordinationsleistungen erfolgt zum Wahlarzttarif.

Patientenkomfort im Fokus

Zur Steigerung des Patientenkomforts werden im Sommer weitere Einbettzimmer errichtet und die Außenanlagen fertiggestellt. Die Sonnenterrasse des Patientenrestaurants und der Patientengarten mit der schönsten Freiluftaussicht über das Salzachtal werden wiedereröffnet. Zusätzlich sind 45 neue Parkplätze kostenlos für die Patienten verfügbar.

EMCO Privatlinik GmbH

Prof.-Martin-Hell-Straße 7–9
5422 Bad Dürrnberg
Tel.: +43 (0) 6245/790-0
Fax: +43 (0) 6245/790-590
direktion@emco-klinik.at
www.emco-klinik.at

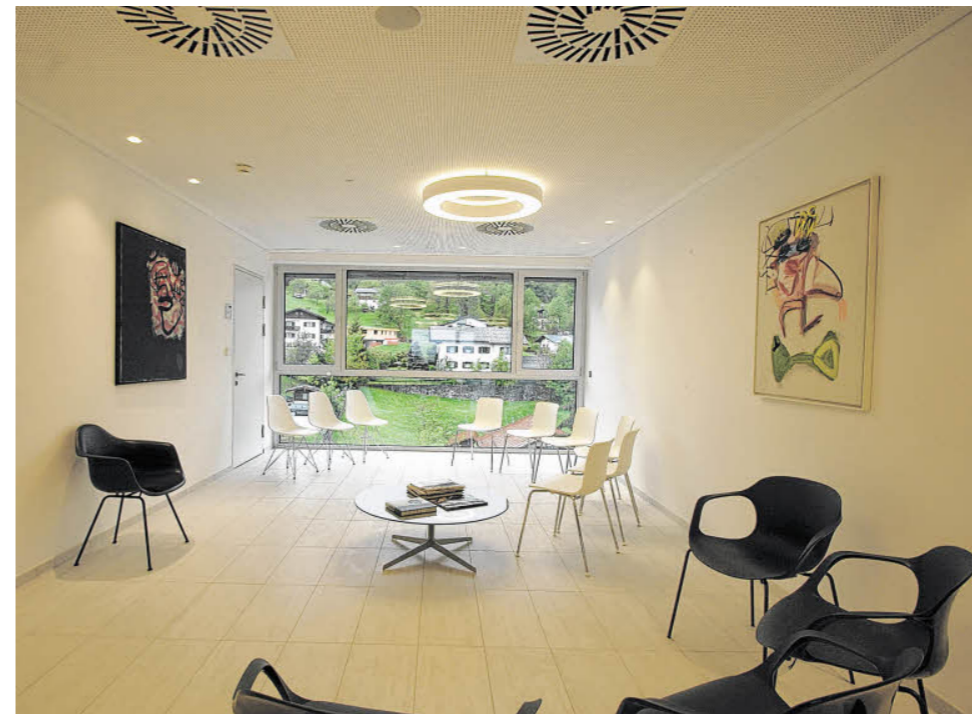

Hell und freundlich präsentiert sich der Wartebereich im neuen Obergeschoß – inklusive Blick ins Grüne.

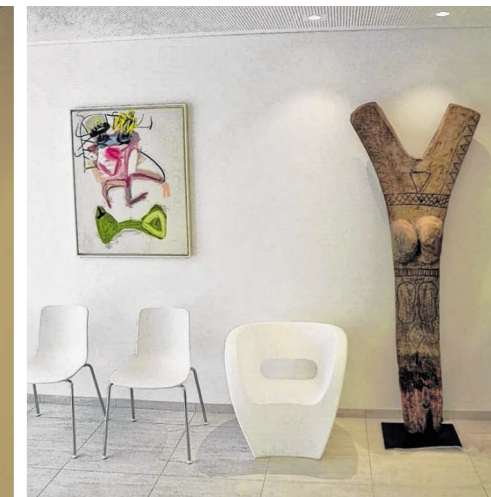

Weil auch die Umgebung zur Genesung beiträgt, schmücken Kunstwerke den Wartebereich.



Hier können Patienten Platz nehmen, die einen Termin bei der Augenheilkunde haben.

hochmodernen Neubau

Spezialisierung der EMCO Privatlinik

Bettenführende Fachabteilungen und medizinische Fachbereiche:

Allgemeine Chirurgie, Minimalinvasive Chirurgie:

Dr. Dietmar Gmeiner, Dr. Josef Molcan

Anästhesie und Intensivmedizin:

Dr. Gerald Kuenz, Dr. Wilfried Wallner, Dr. Michael Hipp

Augenheilkunde und Optometrie:

Dr. Egon Alzner, DDR. Nikolaus Ségur-Eltz, Dr. Christian Hansbauer, Dr. Jürgen Staudach

Dermatologie:

Dr. Serban-Aurel Esca, Prim. Priv.-Doz. Dr. Christoph Lanschützer, Dr. Margarete Frauscher, Dr. Michael Sigmund

Innere Medizin:

Prim. Dr. Christoph Mauel (Additivfach Geriatrie), Dr. Arno M. Lechner (Additivfach Infektionskrankheiten), Dr. Jörg Eichinger (Additivfach Kardiologie)

Neurochirurgie (Fachbereich):

Univ.-Doz. Dr. Johann Langmayr

Nuklearmedizin (Fachbereich):

Ing. Dr. Hadmar Lanz

Orthopädie und orthopädische Chirurgie:

Priv.-Doz. Dr. Daniel Neumann, Dr. Christian Klein

Pathologie und Zytologie:

Univ. Doz. Dr. A. Rickard Weger, Dr. Michael Emberger

Plastische, ästhetische, rekonstruktive Chirurgie:

Dr. Walther Jungwirth, Dr. Birgit Pössl

Unfallchirurgie (Belegarztabteilung):

Dr. Peter Lechenauer, Dr. Hansjörg Brunner

Urologie und spezielle urologische Chirurgie:

Univ.-Prof. Dr. Andreas Jungwirth, Univ.-Doz. Dr. Helmut Joos, Dr. Andrea Gnad

Selbstständige Ambulatorien und medizinische Institute: Rheumaambulatorium – Osteoporosediagnostik – Schmerzambulanz und Physiotherapie (Kassenverträge):

Prim. Andrea Rainer

Hautvorsorgezentrum, Allergienstitut (Kassenverträge):

Prim. Priv.-Doz. Dr. Christoph Lanschützer

Psychosomatik, Psychotherapie und Gesundheitsvorsorge:

Prim. Priv.-Doz. Dr. Olaf Rossiwall, Dr. Caroline Schiefer

Implantologie, Parodontologie und Oralchirurgie:

Prim. Dr. Siegmund Döttelmayer

Fachordinationen im Hause (Poliklinik): Medizinisch-chemische Laboratoriumsdiagnostik:

Dr. Hans Georg Mustafa

Radiologie, Computertomographie, Magnetresonanztomographie:

Dr. Klaus Kubin, Dr. Veronika Niederwieser



Die Zimmer sind modern ausgestattet und technisch auf dem neuesten Stand.



Der Waschraum der neuen Zimmer im dritten Obergeschoß ist großzügig gestaltet.